II. Internationales CinqueCento Treffen

BENVENUTI IN VORCHDORF!

ÜBERSICHTSICHTPLAN - 7. JULI

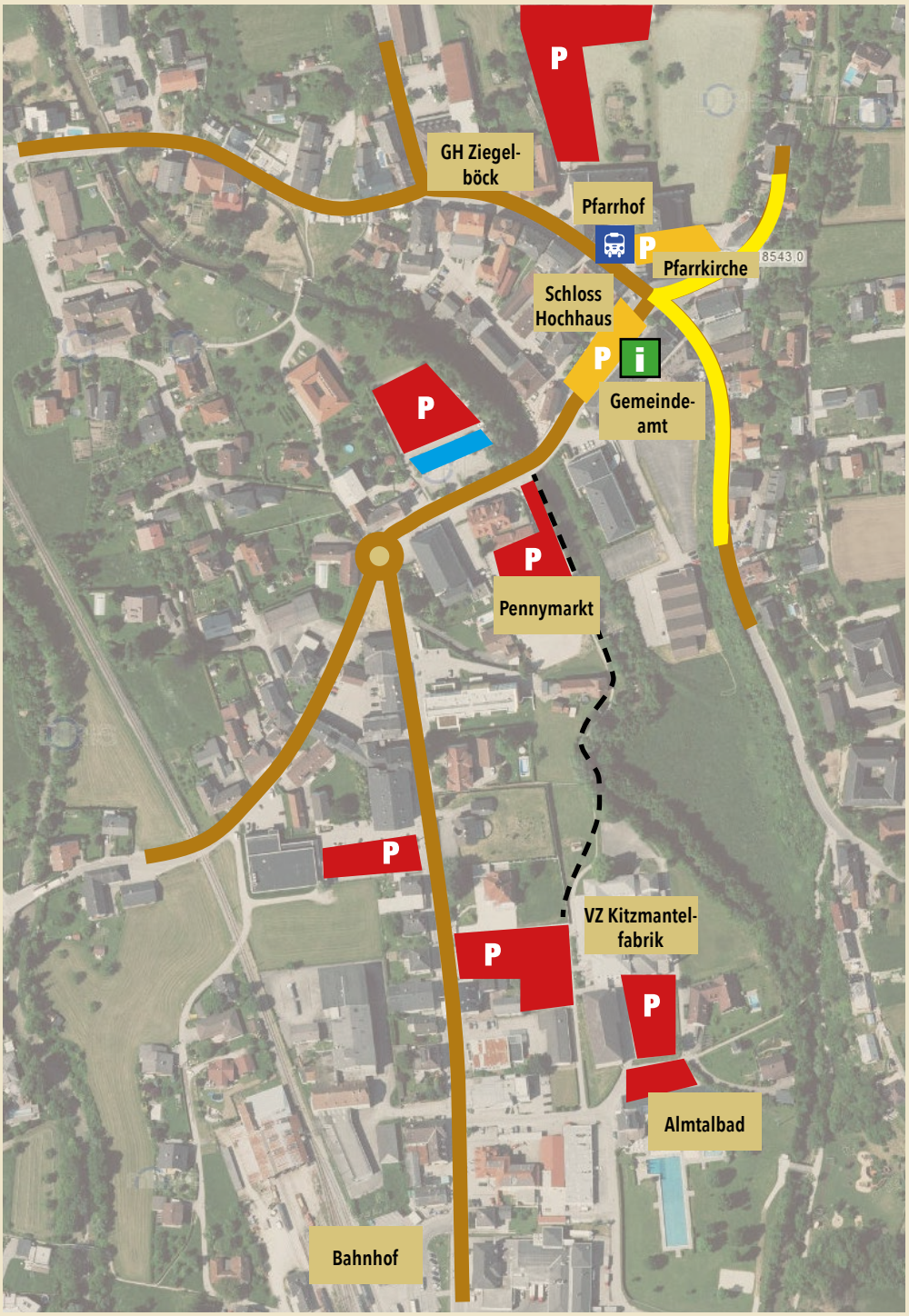

P **Bewachter Parkplatz**, 500er Treffen

Italienische Nacht

i **Anmeldung** 500er Treffen

Italienischer Markt

Einstiegstelle Shuttle-service

P **Allgemeine Parkplätze:**

- Hinter Pfarrhof
- Hinter dem italienischen Markt am Schwarzelmüller-Parkplatz
- Vor dem Pennymarkt
- Vor dem Unimarkt
- Rund um das Veranstaltungs-zentrum Kitzmantelfabrik (Bahnhofsstraße)

Fußweg - innerhalb von 2 Minuten ins Zentrum:

- Vom Veranstaltungszentrum Kitzmantelfabrik führt entlang der Laudach ein Schotterweg in das Vorchdorfer Zentrum

Gut zu wissen!

- Besondere Notfälle: +43 676 8986 555 10
- Tourismus- und Zimmerhotline: +43 664 451 6018
- Shuttle-Service: +43 676 44 87 85
- Notruf: 144
- Arzt (Fr): Dr. Ozlberger +437619 2014

Parkplätze werden von Sicherheitsdienst in der Nacht von Fr auf Sa bewacht. Der Veranstalter übernimmt keine Haftung.

almtal salzkammergut www.almtal.at
vorchdorf EIN MARKT VOLLER LEBEN
pichelsberger GMUNDEN | VORCHDORF
WERBERING VORCHDORF Wir. Hier. Alle zusammen.

II. Internationales CinqueCento Treffen

Ausfahrt Geheimtipps im Almtal

Streckenplan - 8. Juli

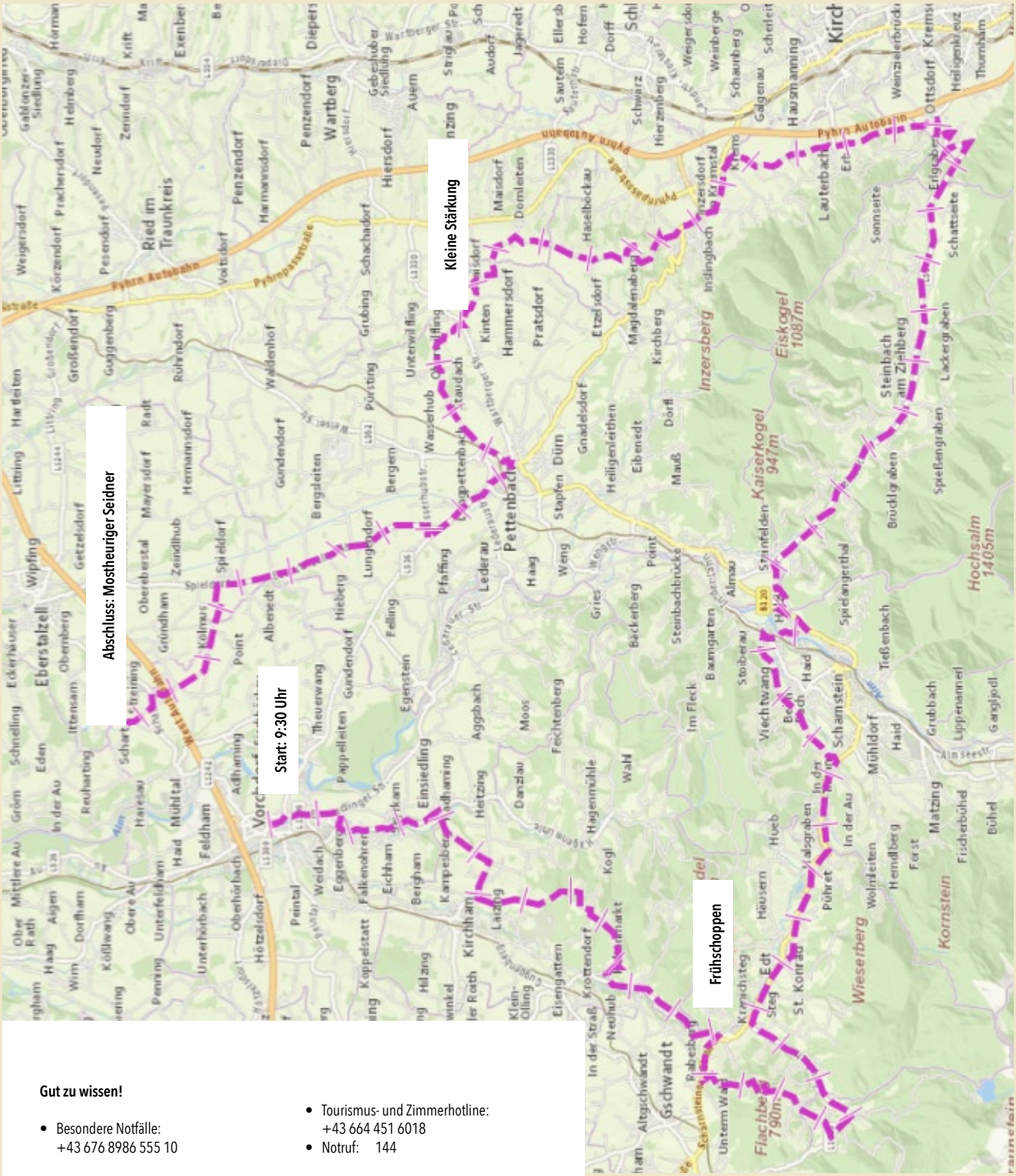

Gut zu wissen!

- Besondere Notfälle: +43 676 8986 555 10
- Tourismus- und Zimmerhotline: +43 664 451 6018
- Notruf: 144